



ANDILANA
RESTAURANTES • HOTELES



LA GASTRO NO MÍA DE SIEMPRE, COMO NUNCA

El sabor mediterráneo con toques vanguardistas es nuestra seña de identidad.

En Grupo Andilana elaboramos recetas de primera calidad con nuestro innovador método de cocina Gastrohub, que mezcla modernidad y tradición en platos únicos y de temporada. Más de 60 años de experiencia que nos han convertido en uno de los principales grupos de restauración del país.







RESTAURANTES

MADRID

EVENTOS





BAZAAR

RESTAURANT

C/Libertad 21
28004
Madrid

Telf. [915 233 905](tel:915233905)

www.andilana.com

eventos@andilana.com







BAZAAR

Paseando por el epicentro de Chueca encontramos Bazaar, un restaurante ambientado como una tienda de ultramarinos tradicional que, sin embargo, cautiva por su modernidad y sorprende al comensal con una carta en la que el Mediterráneo se fusiona con las últimas vanguardias para crear platos que siempre son una elección segura.

 CAPACIDAD PLANTA PRINCIPAL:

	Banquete	40 Pax
	Cóctel	70 Pax

 CAPACIDAD PLANTA INFERIOR:

	Banquete	80 Pax
	Teatro	30 Pax
	Cóctel	100 Pax

<https://andilana.com/locales/bazaar/>



Características

El restaurante Bazaar dispone de un espacio reservable en la planta inferior de 90 m2 que se divide en dos zonas.

Un espacio versátil, exclusivo, preparado para desarrollar cualquier tipo de eventos.

Equipamiento

Pantalla

Proyector

Mobiliario

Wifi

Agua de cortesía

Servicio de bar

*Posibilidad de equipo de música

Prestaciones

Comidas y cenas de empresa

Menús personalizados

Formato cóctel

Banquetes

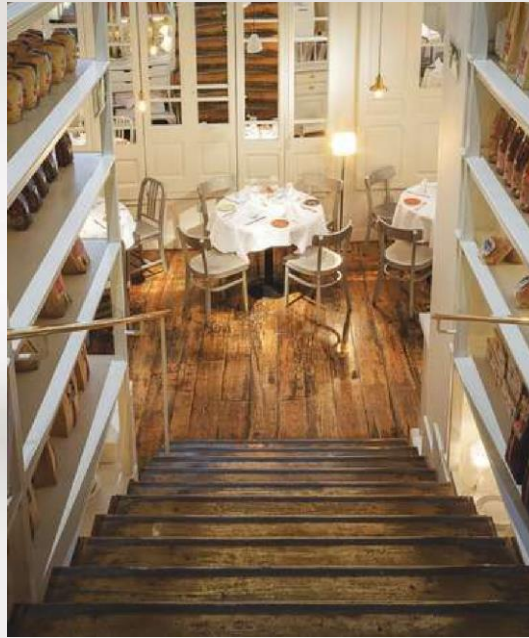

Localización

El lado más alternativo y cool de Madrid, sin duda, está en Chueca. Un barrio que ya es internacionalmente reconocido por su carácter cosmopolita y diverso, ahora se convierte en el espacio ideal para degustar los mejores platos mientras disfrutas del mejor ambiente.



BAZAAR



PLANTA INFERIOR: 

80 Pax



BAZAAR



PLANTA INFERIOR:



80 Pax





EDELWEISS
RESTAURANT

C/de Jovellanos, 7,
28014
Madrid

Telf. [915 32 33 83](tel:915323383)

www.andilana.com

eventos@andilana.com







EDELWEISS

Su estilo elegante, su decoración clásica, su ubicación justo a la espalda del Congreso de los Diputados y, por supuesto, su amplia carta llena de tradición y vanguardia culinaria han convertido a Edelweiss en histórico de la cocina madrileña que, en pleno siglo XXI, sigue más vivo que nunca.

 CAPACIDAD SALA AMAZÓNICA:

	Banquete	25 Pax
	Cóctel	40 Pax

<https://andilana.com/locales/edelweiss/>



EDELWEISS



COMEDOR PRINCIPAL



50 Pax



EDELWEISS

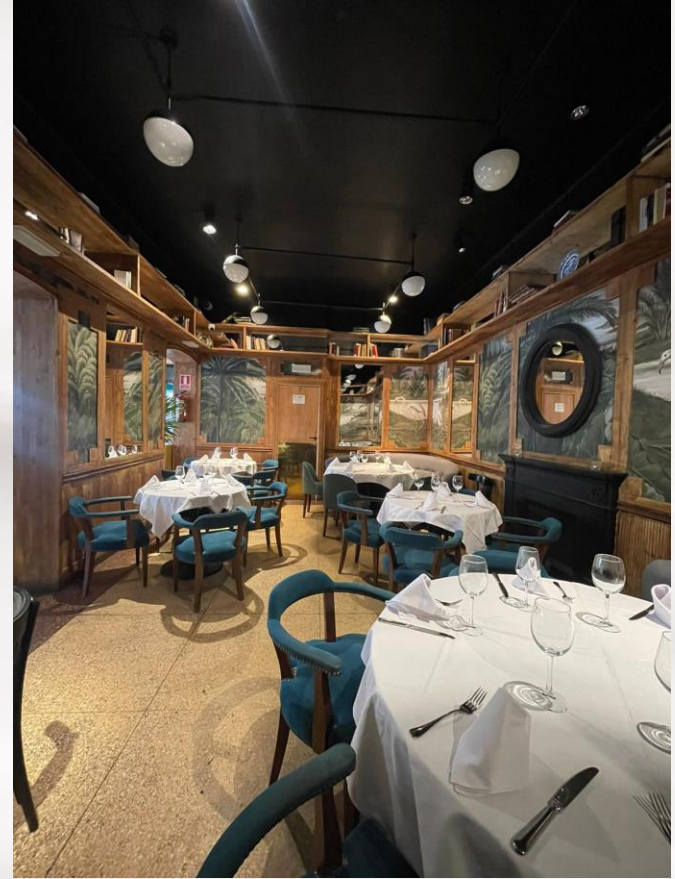

SALA AMAZÓNICA



25 Pax



EDELWEISS

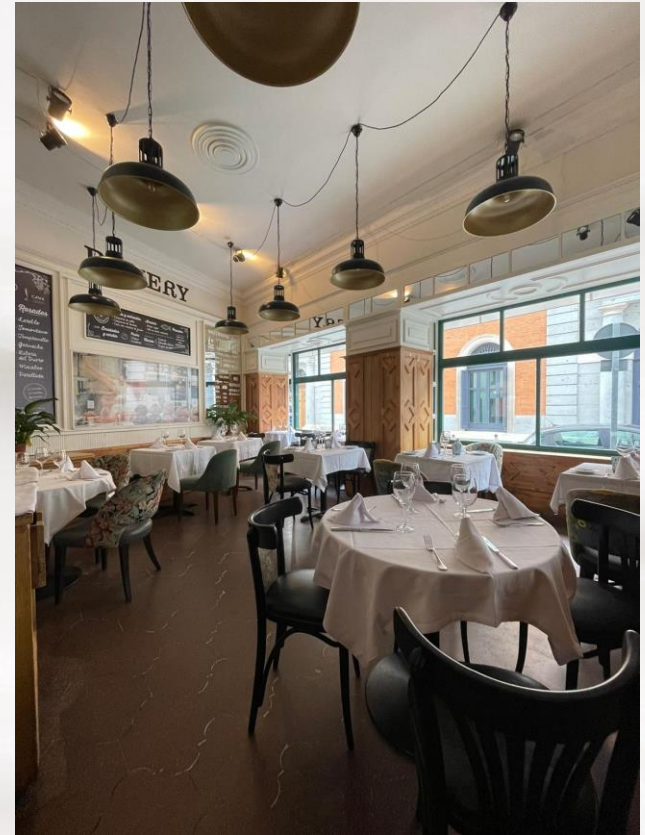

SALA BAKERY



25 Pax



Características

El conocido restaurante Edelweiss dispone de la sala amazónica, un espacio singular y exclusivo con capacidad para 30 personas.

Equipamiento

Pantalla

Proyector

Mobiliario

Servicio de bar y coctelería

Prestaciones

Comidas y cenas de empresa

Menús personalizados

Presentación de producto

Localización

A 2 minutos de Gran Vía, una de las principales arterias de Madrid, tenemos la oportunidad de disfrutar no sólo de una gastronomía única sino de un entorno emblemático y señorial, donde las calles respiran historia. Un lugar tranquilo para pasear y hacer un alto en Edelweiss.





LA FINCA DE
Susana
restaurant

Calle del Príncipe, 10,
28012
Madrid

Telf. [913 69 35 57](tel:913693557)

www.andilana.com

eventos@andilana.com







LA FINCA DE SUSANA

La Finca de Susana es un trocito del Mediterráneo en pleno centro de Madrid. Su amplia carta, de carácter tradicional pero con toques innovadores que sorprenden a los paladares más exigentes, se basa en la cocina de mercado y en el uso de materias primas propias de la tierra.

Con estos ingredientes, La Fina de Susana ha creado un estilo propio y se ha convertido en una institución dentro de la gastronomía madrileña.

 CAPACIDAD:

	Banquete	110Pax
---	----------	--------

<https://andilana.com/locales/la-finca-de-susana/>



Prestaciones

Comidas y cenas de empresa

Menús personalizados

Cócteles de autor en nuestra barra

Localización

En pleno corazón de Huertas, el barrio con más carácter de la capital, encontramos un espacio lleno de vida en el que turistas y madrileños pueden disfrutar de la cocina que ya se ha convertido en referencia.

La Finca de Susana puede presumir de gastronomía y de su alrededor





The image shows the interior of a restaurant. On the left, there is a dark wood bar with shelves of bottles and a coffee machine. In the foreground and middle ground, there are several round tables covered with white tablecloths, each set with a glass and cutlery. Green upholstered chairs are arranged around the tables. In the background, there is a checkered floor and a bar area with more bottles and a person working. The lighting is warm and ambient.

RESTAURANTE
GINGER

Plaza del Ángel 12,
28012
Madrid

Tel. [913 691059](tel:913691059)

www.andilana.com

eventos@andilana.com





GINGER

Ginger tiene ese punto retro que nunca pasa de moda. Situado en los antiguos almacenes Arias, de los que mantiene algunos elementos característicos, el restaurante nos sumerge en otro tiempo para que disfrutemos de una exótica carta llena de sabores nuevos y platos innovadores, sin olvidar sus raíces mediterráneas. En definitiva, un lugar en el que no pasa el tiempo.

CAPACIDAD SALA GINGER:

	Banquete	35 Pax
	Teatro	30 Pax
	Cóctel	50 Pax

CAPACIDAD SALA CHIMENEA:

	Banquete	30 Pax
	Teatro	30 Pax
	Cóctel	40 Pax

<https://andilana.com/locales/ginger/>



Características

El restaurante Ginger dispone de un espacio reservable en la planta inferior de 70 m2 que se divide en 2 zonas.

Dos espacios exclusivos preparados para desarrollar cualquier tipo de eventos.

Equipamiento

Pantalla	Aguas de cortesía
Proyector	Servicio de bar
Mobiliario	*Posibilidad de equipo de música
Wifi	

Prestaciones

Comidas y cenas de empresa	Formaciones
Menús personalizados	Cenas de gala
Formato cóctel	Servicio de catering
Banquetes	
Shootings	
Presentación de producto	



Localización

La plaza más icónica de cada nochevieja acoge un restaurante moderno y desenfadado como Ginger. Un entorno que nunca para quieto, donde confluyen miles de personas y aún podemos encontrar los comercios más tradicionales de la zona





En la planta baja hay un amplio salón dividido en dos salas. Las salas se encuentran divididas por unas columnas, pero ambas están comunicadas entre sí. Una de ellas tiene capacidad para 37 personas y la otra para 30 personas.

	Banquete	67 Pax
---	----------	--------





RESTAURANTE COMPLETO

200 Pax





LA GLORIA DE MONTERA
restaurante

C/Caballero de Gracia, 10
28013
Madrid

Telf. [915 23 44 07](tel:915234407)

www.andilana.com

eventos@andilana.com





GLO RIA DE MO NTERA

Muy cerca de Calle Montera, en la Calle Caballero García, la Gloria de Montera propone una carta sugerente y llena de matices en la que se pueden encontrar pescados, arroces, carpaccios y deliciosos postres como su famoso Chocolatísimo.

El espacio, en el que el diseño se ha cuidado hasta el último detalle, invita a disfrutar de todos los platos en un ambiente tranquilo y acogedor.

 CAPACIDAD:

	Banquete	120 Pax
---	----------	---------

<https://andilana.com/locales/la-gloria-de-montera/>



Prestaciones

Comidas y cenas de empresa

Menús personalizados

Localización

Esta zona siempre ha sido punto de encuentro oficial para amigos, familia y visitantes por su fácil acceso y por ser una de las calles más reconocidas y con más historia.

Los platos más populares de La Gloria de Montera cerca del centro y de la vida madrileña.









C/ de los Caños del Peral, 2,
28013
Madrid

Telf. [918 3134 89](tel:918313489)

www.andilana.com

eventos@andilana.com







OPERA VICTORIA

En la llamada Plaza de la Ópera, Plaza de Isabel II en realidad, lugar en el que confluyen los barrios de Sol y Palacio, está Ópera Victoria. Un restaurante de ambiente inspirador, en el que se respira historia y cultura que recuerda al esplendor decimonónico de la capital. Aquí se puede disfrutar de una gran variedad de platos que son verdadera música para el paladar.

 CAPACIDAD SALA BLANCA:

	Banquete	30 Pax
---	----------	--------

 CAPACIDAD SALA OPERETA:

	Banquete	15 Pax
---	----------	--------

<https://andilana.com/locales/opera-victoria/>



Características

El restaurante Ópera Victoria dispone de diferentes espacios diáfanos para realizar cualquier tipo de comida o cena para grupos y eventos.

Dos salas perfectamente diferenciadas permitirán pasar una agradable velada además de la posibilidad de disfrutar de nuestra coctelería.

Equipamiento

Servicio de bar

Servicio de coctelería

Localización

A tan solo 5 minutos del Teatro Real y de Sol, el restaurante La Finca de Susana se sitúa en una de las zonas más icónicas de Madrid, donde la oferta cultura está a la orden del día.

Elegante, señorial y con mucho estilo: así es el entorno que rodea a la cocina más mítica de Madrid.







SALONES PISO INFERIOR

50 Pax

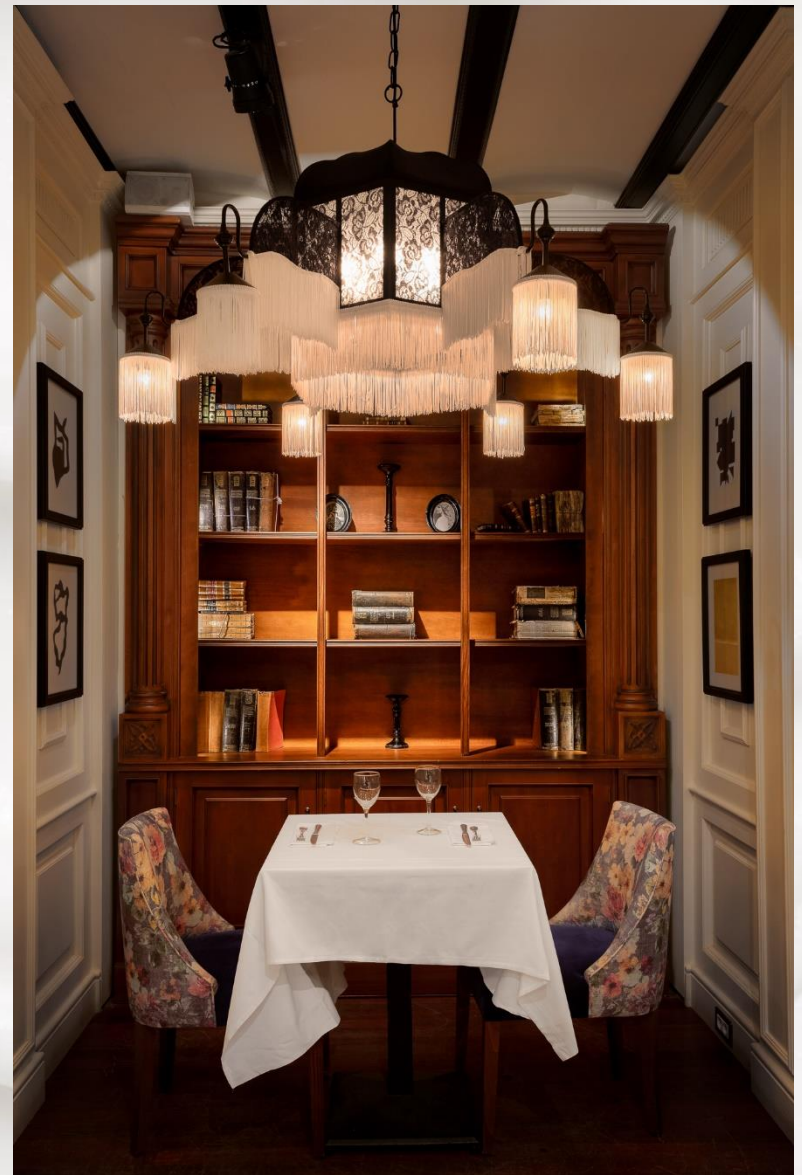

The background image shows a restaurant interior with several tables set with white tablecloths and wine glasses. The walls are a dark blue color, and there is a large wooden-framed mirror reflecting the room. The lighting is warm and ambient.

public
RESTAURANT

C/Desengaño 11,
28004
Madrid

Telf. [915 220 670](tel:915220670)

www.andilana.com

eventos@andilana.com





PUBLIC

En Malasaña, uno de los barrios más auténticos y a la vez más vanguardistas de Madrid, se encuentra Public: un restaurante donde cada detalle cuenta. En su carta, las propuestas tradicionales, como los pulpitos encebollados, se dan la mano con postres tan elaborados e irresistibles como el Avellanísimo.

En su espacio, la modernidad se funde con algunos toques clásicos para crear un ambiente único.

Existen dos salones más retirados, uno de ellos para grupos de 25 personas y otro para grupos de 16 personas.

 CAPACIDAD:

	Banquete	90 Pax
---	----------	--------

<https://andilana.com/locales/public/>



Equipamiento

Comidas y cenas de empresa
Menús personalizados

Localización

Public se contagia de la energía de Malasaña, un barrio dinámico donde tiendas de ropa vintage y puestos de mercado abren un mundo de posibilidades para el público más joven.

¿Lo mejor? En el epicentro de Madrid y a un paso de todo.

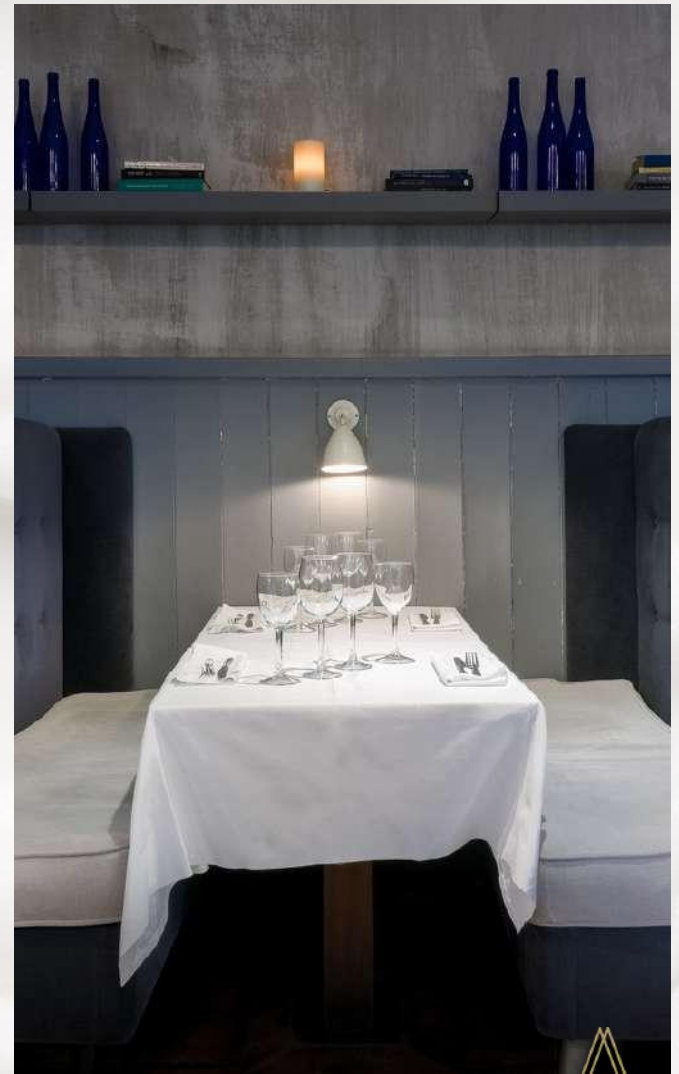







Eventos Andilana

Las ganas de vivir y disfrutar es lo que hacen que el mundo se mueva y no pare de girar.

En Andilana, nos encanta poder compartir esta manera de sentir con vosotros haciendo de vuestros eventos y celebraciones momentos únicos e inolvidables: comidas y cenas de empresa, reuniones de trabajo, presentaciones de producto, shootings, team days, enlaces, aniversarios, ... a little party never killed nobody!

Correo electrónico

eventos@andilana.com

Número de teléfono

666 581 550